

Saisonkarte

ANTRAG FÜR DIE EISLAUFSAISON 2022/23

Saisonkarte Kinder/Jugendliche € 130,- pro Person

Hiermit beantrage ich für meine Tochter/Sohn die Saisonkarte* der Kunsteisbahn Balingen. Der Antrag muss bis zum **24. Oktober 2022** beim Verein vorliegen. Später abgegebene Anträge finden keine Berücksichtigung mehr.

Antragsteller Herr Frau

Vorname

Nachname

Straße, Hausnummer

PLZ, Ort

Telefon

e-Mail

Karteninhaber

Vorname

Nachname

Geburtsdatum

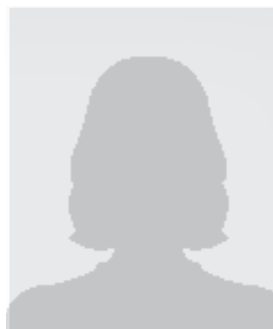

Passfoto

Das Passbild benötigen wir digital, bitte schicken Sie dieses per e-Mail an:

pr.ekv.balingen@gmail.com

Kinder und Jugendliche (bis zum vollendeten 18. Lebensjahr)	150,- €
Vereinszuschuss	10,- €
Zuschuss der Kunsteisbahn Balingen	10,- €
Endpreis	<u>130,- €</u>

* Der Erwerb dieser Karte ist nur möglich für Kinder und Jugendliche des Eiskunstlaufvereins Balingen. Der Inhaber dieser Karte ist zum Eislaufen in der Publikumszeit berechtigt. Ausgeschlossen sind sämtliche Sonderveranstaltungen wie z.B. Eisdisco, Eishockeyspiele u.a.. Die Karte ist nicht übertragbar, bei Verlust gibt es keinen Ersatz. Jeder Missbrauch führt zum Entzug der Saisonkarte.

Wir sind damit einverstanden, dass der Verein den Betrag von 130,- € von unserem Konto per Lastschrift abbucht und gemeinsam mit dem Vereinszuschuss an die Kunsteisbahn Balingen GmbH weiterleitet.

Datum, Unterschrift (evtl. gesetzl. Vertreter)

Abschicken >>>

